

PIANO TERRA

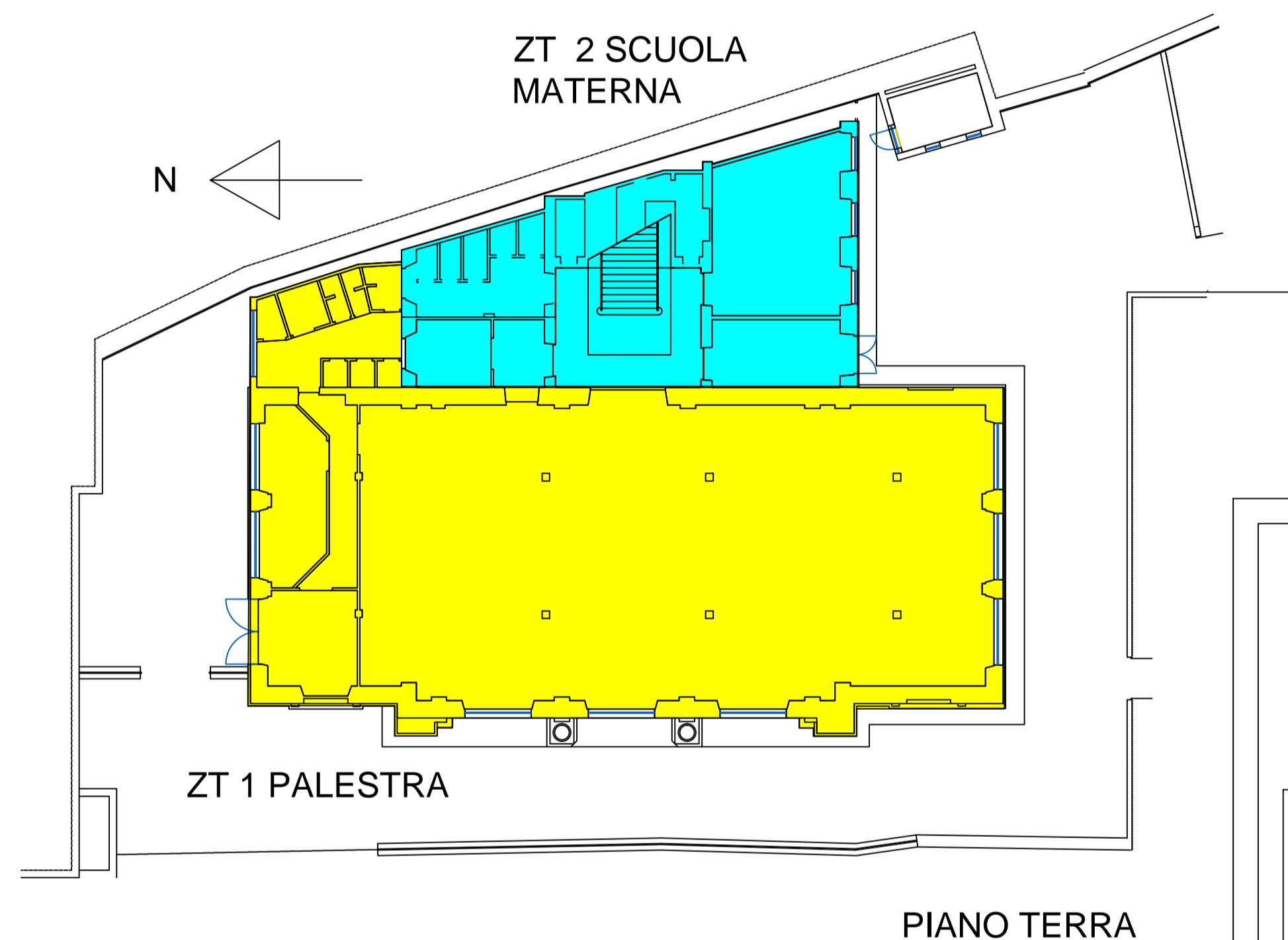

PIANO TERRA



COMUNE DI GENOVA

**RAPPORTO DI DIAGNOSI ENERGETICA - ALLEGATO B**  
**FONDO KYOTO - SCUOLA 3**  
**LOTTO 1**

COMMITTENTE



COMUNE DI GENOVA

Comune di Genova - Area Tecnica - Struttura di Staff Energy Manager  
 Via Di Francia 1 - 18° Piano Mattitone - 16149 - Genova  
 Tel 010 5573960 - 5573855;  
[energymanager@comune.genova.it](mailto:energymanager@comune.genova.it); [www.comune.genova.it](http://www.comune.genova.it)

AUDITOR



INGENGERIA

NIER INGENGERIA S.p.A.  
 Via Clodoveo Bonazzi 2  
 40013 - Castel Maggiore - Bologna  
 051 0391000

REDE  
 Ing. Fabio Coccia

EDIFICIO: E1602

ELABORATO:  
 Planimetria zone termiche e  
 posizionamento POD e PDR - piano terra

TAVOLA: -  
 Scala: 1:200  
 Nome file:  
 DE\_Lotto\_1-E1602\_rvB- Allegato B\_Planimetria PO.dwg

REVISIONE	DATA	DESCRIZIONE
A	23/02/2018	Prima emissione
B	03/08/2018	Seconda emissione